1 洛西ニュータウン病院

2 洛西中央通り(ニトリ裏)

3 福 西 会 館 前

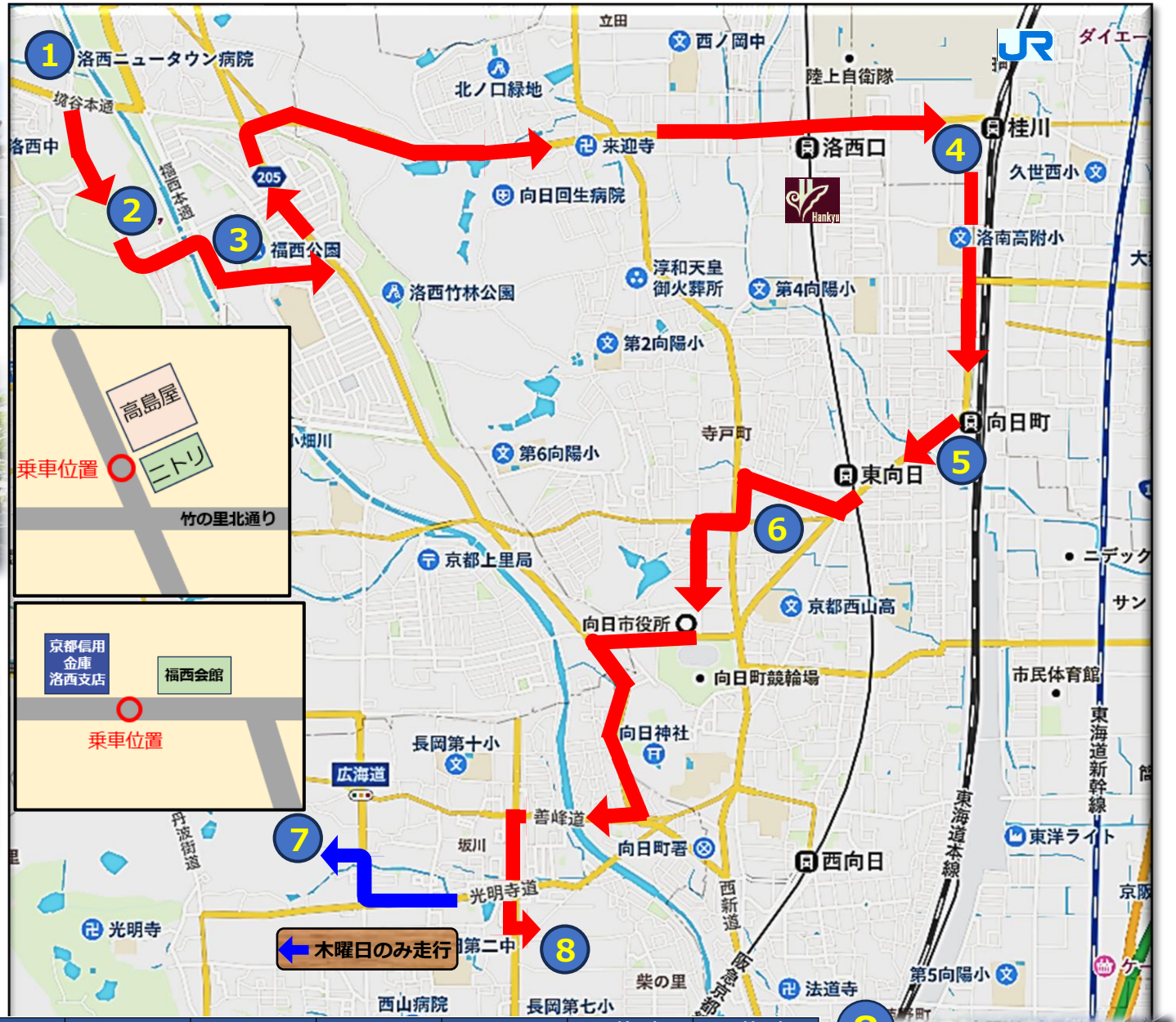

4 JR桂川駅前(西口)

5 JR向日町駅
中信ATM斜め前

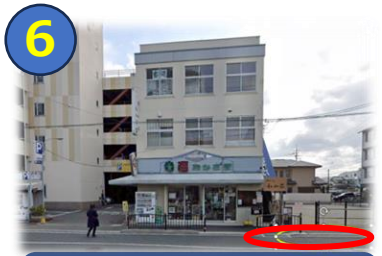

6 イオン東向日店
通り向かい側

8 岡村医院　腎・泌尿器科
クリニック

7 岡村医院　腎クリニック

時刻表

岡村医院 腎・泌尿器科 クリニック発	洛西 ニュータウン 病院	洛西中央通り	福西会館前	JR桂川駅前	JR向日町駅 中信ATM斜め前	イオン東向日店 通り向かい側	岡村医院 腎クリニック (木曜日のみ停車)	岡村医院 腎・泌尿器科 クリニック着
発	8:25	8:29	8:33	8:44	8:49	8:54	9:09	9:12
9:16	9:31	9:35	9:39	9:50	9:55	10:00	10:15	10:18
10:23	10:38	10:42	10:46	10:57	11:02	11:07	11:22	11:25
11:55	(最終便)							

※ 木曜日のみ腎クリニックへ立ち寄ります。